

# Promenade aquarellée au bord du Léman.

## Autour de Thonon, de Coudrée à Amphion

Soif d'aquarelle  
Je te cherche lumière  
Douce patience  
Anne Marie

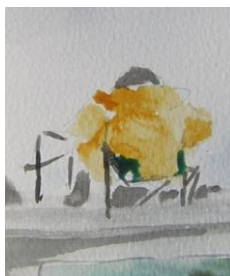

Denise



Jean Paul D



Joëlle



Jean Paul F

Le club des aquarellistes sur le motif, à savoir l'atelier aquarelle en extérieur de la Société des Arts Thonon Chablais a pris plaisir à croquer sur le vif, les rives du Léman de Coudrée à Amphion au cours des années perturbées de 2020 et 21



Denis

## Le château de Coudrée



Laurence



Elisabeth S

C'était un moment du confinement un peu plus permissif. Le château de Coudrée, hôtellerie de luxe, n'avait pas encore de clients et nous avons eu la permission d'envahir les arrières du château, le pinceau à la main, sous un frais soleil d'automne. Moment de bonheur !



Brigitt



Lydie



Arrière du château



Denis

A deux pas du château une petite merveille : un étang, des canards, un vieux pont, un petit port, une jetée pour admirer le lac !



Jean Paul F



Jean Paul F

A partir du port de Séchex, prendre le sentier qui ramène vers Thonon, et surprise, un escalier enjambe un hangar à bateau.



Soleil radieux  
Une brise fraîche  
Le lac scintille  
Temps suspendu.

Joëlle

Joëlle



Lydie



Fabienne

Mercredi 7 avril. Nous sommes de nouveau confinés pour la troisième fois. Quoi de mieux qu'une ballade? Partis du port de Séchex, direction Anthy, il fait froid malgré le soleil. Tombée en arrêt sur une petite plage, on ne pense plus à rien. Deux heures d'aquarelle et on réalise sa chance de vivre auprès de tant de belles choses.

Denise



En continuant sur le sentier....



Denise

Les brumes sur la montagne  
 Le lac  
 Le chemin de marche-pied  
 Ont effacé la Dent d'Oche  
 Odile

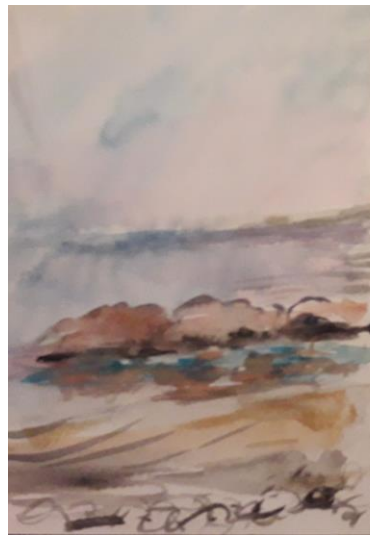

France



Dominique

## Autour du port des pêcheurs d'Anthy



Denis



France



Francine

Dans le temps frais  
Clapotis de l'eau  
Soleil qui nous réchauffe

Lydie



Entre Anthy et Corzent, sur le sentier...



Le peintre ne doit pas peindre ce qu'il voit, mais ce qui sera vu.  
Paul Valéry

François



Francine

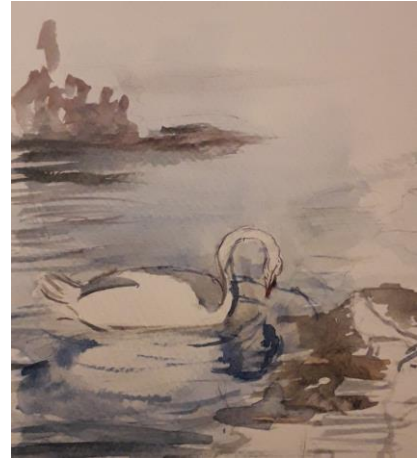

odile



Joëlle

Sur le sentier entre Anthy et Corzent...



Mercredi 24 février 2021. C'est la fin de l'hiver. Premiers beaux jours ensoleillés!  
Emprunter le sentier, s'arrêter! Peindre! La magie du moment! Réaliser notre chance  
d'être là! Oublier les difficultés de la vie!

Elisabeth S

## Sur le sentier entre Anthy et Corzent



Cygne curieux ayant vu les pinceaux, il s'est proposé pour un portrait. Quel est mon meilleur profil ?

Elisabeth S



Francine



Bain de soleil pour ces pêcheurs insatiables

Francine

**Parc de Corzent.** Racheté par le conservatoire du littoral, le département et la ville de Thonon, ce parc à l'anglaise est une merveille avec ses vénérables grands arbres et sa vue en balcon sur le lac.



François

## Parc de Corzent



Joëlle



Denise



Francine



Jean Paul F



Jean Paul F

Le sentier littoral de Corzent à Monjoux, ouvert sous la pression de l'association "Le Lac pour Tous", impraticable actuellement suite à une tempête. Nous avons profité de cette époque.



Rocher déposé il y a si longtemps sur les berges de ce beau lac, Rocher si vivant qui nous parle!

Dominique

A mi-chemin entre Corzent à Montjoux la Pierre Amour, relief du glacier du Rhône.



France

Juste avant Monjoux...

Brigitt



Les cormorans se sont approprié les lieux aux désagréments des pêcheurs.

Denis



Elisabeth G

Parc et château de Monjoux : de très beaux arbres anciens et un pastiche de château !



Lydie

**Thonon** : son port de pêche et de plaisance et sa promenade au bord du lac.



Viens te ressourcer dans la cabane de pêcheurs !

Nicole



Denis



Jean Paul F

Château de Ripaille au début du printemps avec montagnes enneigées dans le lointain



Denise



Brigitt



Anne Marie



Fabienne

**La pinède**, derrière la plage "de ville" avec ses agréments bâtis, une plage sauvage qui tolère même les naturistes cachés un peu plus loin.



Jean Paul F



Jean Paul F



Denise

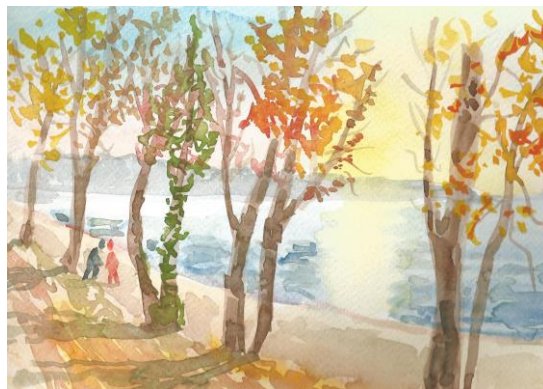

Jean Paul F

**La chataigneraie** : un grand parc avec de beaux arbres et une petite plage en contrebas.



Denis



Denis



Jean Paul F

Des jeunes en école de plongée

Denise



## La Marina de Port Ripaille

Dans le domaine privé de  
Port Ripaille, avant sa  
fermeture aux...étrangers  
Sur un appontement de la  
marina, au milieu de nulle  
part !

Le gardien du domaine est  
venu vérifier que nous  
n'étions pas des pêcheurs !



Jean Paul D



Denis



Denis



Joëlle

**Amphion** : promenade au bord du lac : une merveille ! Une succession de parcs et de petits ports.  
Des arbres centenaires majestueux.



Denise

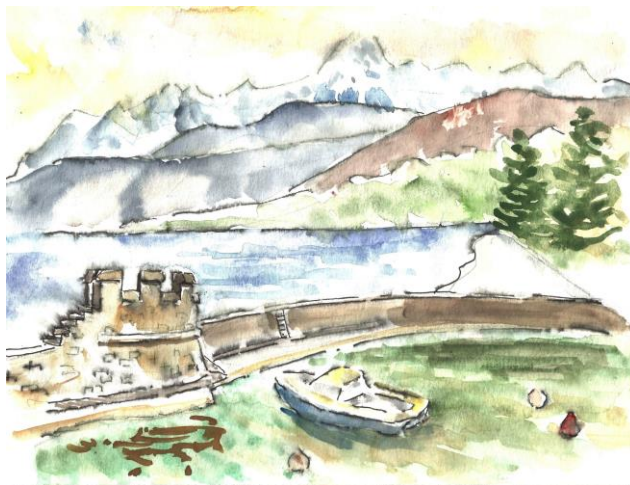

Jean Paul F



Denise



Denis

Les participants qui ont communiqué leurs œuvres :

Anne Marie Myon

Brigitt Lesens

Denis Petitpierre

Denise Gonnord

Dominique Weill-Langlois

Elisabeth Gourdin

Elisabeth Soulié

Fabienne Rich

France Vidal

Francine Bomont

François Neyroux

Jean Paul Dubois

Jean Paul Fohr

Joëlle Charbonnaz

Laurence Vulliez

Lydie Lucarain

Nicole Simon

Odile Girard